



content

magazine FEB
Perspectives pour entreprendre



today

Chief news officer _____ **4**
L'actualité selon Francis Lambilliotte (Groupe Hamon)

Un an plus tard _____ **6**
Jeux en ligne : les grandes manœuvres

Grève _____ **8**
Qui suit encore les syndicats ?



4

opinion

Philippe Lambrecht (FEB) _____ **19**
Fraude : ne pas franchir la ligne rouge !

Débat sur les agences de notation _____ **20**
Les dégradations de note doivent-elles nous empêcher de dormir ?

Chief economist (FEB) _____ **23**
Un assainissement favorable à la croissance est indispensable

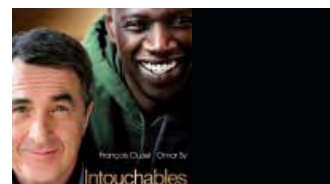
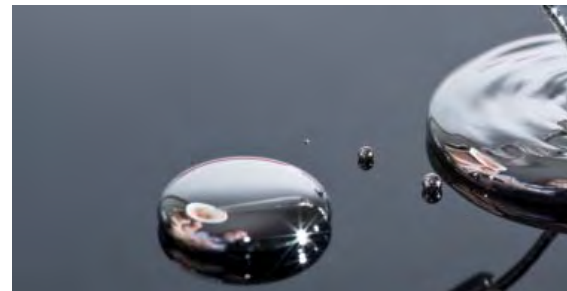

business



24 _____ **Les vins belges**
Du grain de folie au business

28 _____ **Cradle to cradle**
Sedete Eco Design : le retour du coco

30 _____ **Le co-sourcing**
Travailler selon les rythmes de production

people



38 _____ **JP Balkenende (ex-Premier ministre des Pays-Bas / Ernst & Young)**
L'irréversibilité de la CSR

44 _____ **Philippe Mengal (GreenWatt)**
De l'agroalimentaire à la biomasse

policy



46 _____ **Mercure**
Un accord contraignant en 2013 ?

54 _____ **Investor Relations**
LE contact des investisseurs

56 _____ **Économie**
Fin de règne pour l'American way

59 _____ **Allemagne**
De champions de l'exportation à champions de la consommation

60 _____ **Jurisprudence sociale**
La sélection de l'avocate Nadine Beaufilets

lifestyle



64 _____ **Cinéma**
Florence Bosco (53people) : "'Intouchables' donne des ailes"